VPT Verband Physikalische Therapie

Vereinigung für die physiotherapeutischen Berufe (VPT) e.V.

Internet: www.vpt.de

www.facebook.com/vpt.de

VPT Verband Physikalische Therapie

VPT – Gründung am 30.10.1948

(BRD – Gründung 23.05.1949)

Überblick

- Der VPT – Wir stellen uns vor
- Unser Service
- Berufspolitisches Engagement
- Unsere Forderungen
- ***Jetzt Mitglied werden!***

Der VPT – Wir stellen uns vor

Der VPT vertritt bei seinen rund 20.000 Mitgliedern **die Interessen von**:

- Physiotherapeuten
- Masseuren und medizinischen Bademeistern
- Selbstständigen und Angestellten
- Schülern, Studenten und Praktikanten

✓ Wir vertreten als einziger Berufsverband den gesamten Leistungsumfang der Physiotherapie und physikalischen Therapie!

→ *Der VPT ist für alle da!*

Der VPT – Wir stellen uns vor

VERBAND PHYSIKALISCHE THERAPIE VPT Verband Physikalische Therapie

Zusammenhalt der Berufsangehörigen = Berufsverband

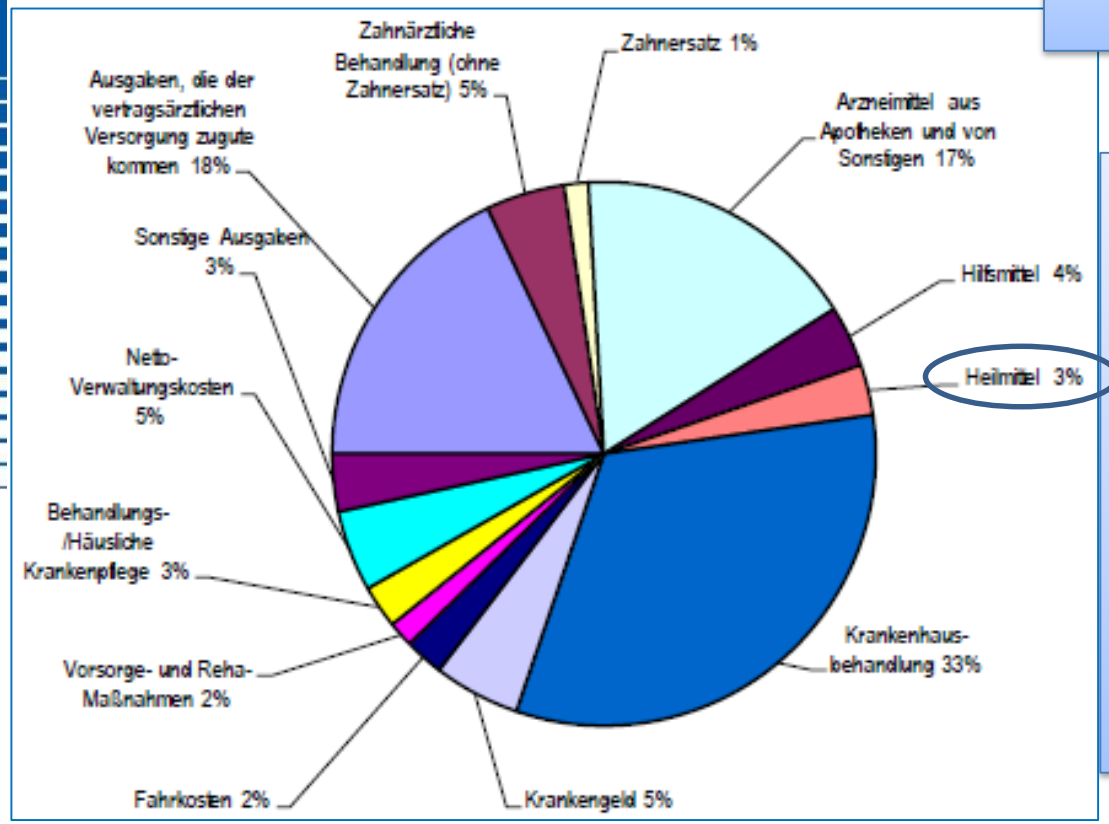

- Vertretung unserer Berufsgruppe im globalen Gesundheitswesen
  - Gegenüber allen anderen Leistungsanbietern in der Gesundheitswirtschaft
  - Gegenüber der Ärzteschaft und den Kostenträgern
  - Mitwirkung in politischen Entscheidungsprozessen

- **Zur eigenen Stärkung und Weiterentwicklung des Berufsstandes: Fachlich, rechtlich und wirtschaftlich!**

VPT Verband Physikalische Therapie

WIE SIND WIR ORGANISIERT?

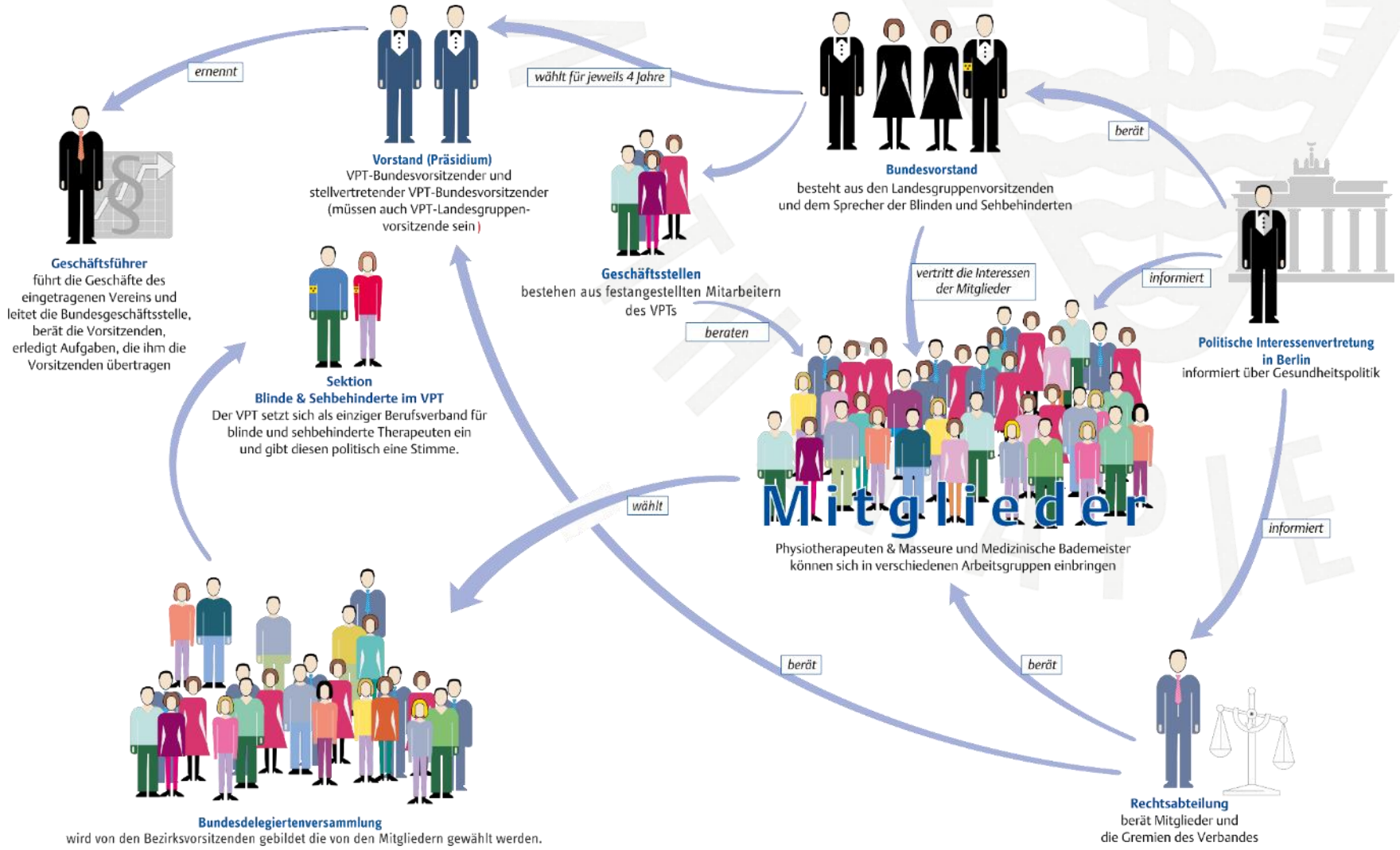

Der VPT – Wir stellen uns vor

Arbeitsgemeinschaften

- AG Akademisierung und Wissenschaft in der Physiotherapie
- **AG Physiotherapie- und Massageschulen**
- AG Osteopathie
- AG Öffentlichkeitsarbeit
- AG Sektoraler Heilpraktiker für Physiotherapie
- AG QM – VPT-eigenes QM-System nach DIN EN ISO 9001:2000 und den Richtlinien des G-BA

- Mitglied der Reha-Kommission der DVSE
- Mitglied Leitlinienkommission MLD (D / A / CH)
- Mitglied im Fachausschuss Physiotherapie des SHV

Der VPT – Wir stellen uns vor

Zusammenarbeit

- Charitè Berlin – Universitätsmedizin (Humboldt Universität)
- Universität Dresden (DIU)
- Universität Freiburg
- BVPG-Bundesvereinigung für Prävention und Gesundheitsförderung
- Städtisches Krankenhaus München-Bogenhausen; Akademisches Lehrkrankenhaus der Technischen Universität München
- u.v.m.

Der VPT – Wir stellen uns vor

Die Zeitschrift erscheint 9 x im Jahr und wird **jedem Mitglied kostenlos** zugesandt.

- Fachliche Themen
- Rechtliche Hintergründe
- Fort- und Weiterbildungsangebote
- Relevante politische Entscheidungen
- Veranstaltungsübersicht
- Stellenmarkt
- Neuigkeiten aus der Industrie

IHR VPT-VORTEIL

Apps & Games in der Therapie

Digitale Technologien in die aktivierende Parkinson-Therapie einzubinden, bietet die Möglichkeit, Abwechslung in den Therapiealltag zu bringen. Inzwischen sind erschwingliche Games, Apps und Hilfsmittel auf dem Markt, die sich vielseitig und gewinnbringend einsetzen lassen.

DIE AUTORIN

Verena Hotz ist Physiotherapeutin M.Sc. in der Neurorehabilitation an der Schön Klinik München. Sie arbeitet mit neuen Technologien in der Parkinson Therapie.

ZUM WEITERLESEN

QR-Code scannen – Literaturliste finden auf ▸ www.vpt.de

UNSER EXPERTE

VPT-Bundesjustitiar B. Alt steht den Mitgliedern für knifflige Themen zur Seite:

z.B. Arbeitsrecht, Praxisgründung, Praxisverkauf, Praxisübernahme, Haftungsrecht, Abrechnung, Patientenrechte, Wettbewerbs- und Werberecht

Der VPT – Wir stellen uns vor

VPT Homepage
www.vpt.de

Mediathek

VPT Aktion: Offene Türen

[1:35] Frank Quast

Unterstützen Sie uns jetzt!

[0:49] Matthias Paulsen

Bürgerdialog mit Familienministerin Frau Schwesig

[03:54]

Landestagung Sachsen-Anhalt am 19.09. 2015

[07:05] K.-H. Kellermann

Neues von Alt Teil 1: Osteourteil OLG Düsseldorf

[13:48] Benjamin Alt

Physiotherapie in der DDR

[5:49] Christel Sieding

Physiotherapie nach der Wende in der DDR

[5:48] Elke Schliedermann

Physiotherapie heute und morgen

[5:25] Dr. Roy Kühne

Beachtenswerte Podiumsdiskussion

[4:23] Herbert Schneider

Der VPT: Mitglieder- u. patientenorientierte Politik

[3:20] K.-H. Kellermann

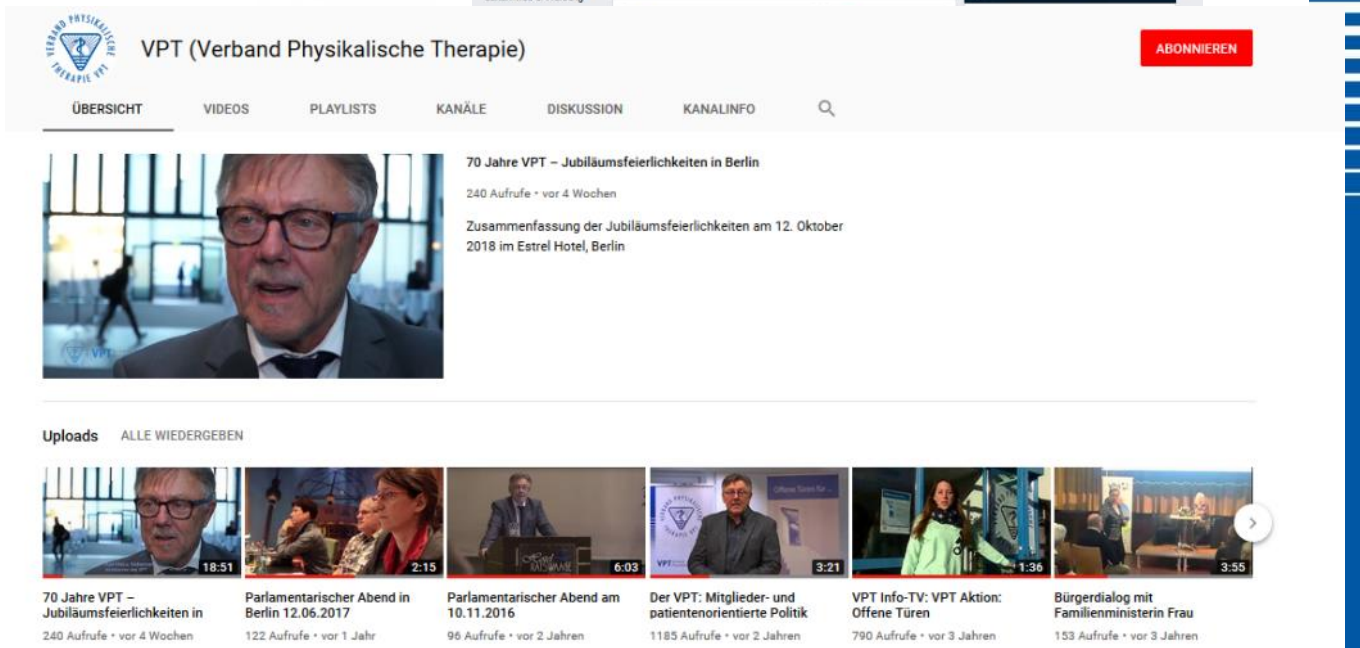

Unser Service

VPT Verband Physikalische Therapie

„Gemeinsam sind wir stark!“

- Wir betreiben Interessenpolitik und gestalten politische Entscheidungen mit
- Kontakt zu Ärztekammern, Kassenärztlichen Vereinigungen und Krankenkassen
- Kontakt zu Ministerien, wissenschaftlichen Gesellschaften und medizinischen Fakultäten
- Vergütungs-, Versorgungs- und Rahmenvertragsverhandlungen
- Beratung in jeder Form und Phase von Vertragsgestaltungen

Unser Service

Betreuung vor Ort

- Auf Landesebene durch die Landesgruppe, deren Geschäftsstelle und die jeweiligen Bezirksstellen
- Mitgliederversammlungen, Symposien, Kongresse und Fachmessen
- Regionale Kollegentreffs/Kollegenstammtische
- Information der Schüler über berufliche Perspektiven, den Arbeitsmarkt und weitere Starthilfen
- Erstellung von Informationshilfen, Argumentationshilfen, Plakaten und Merkblättern
  - zur Auslage in Praxen oder
  - zur Verteilung an Ärzte und Patienten
- Informationsveranstaltungen

Unser Service

Fort- und Weiterbildung

VPT Verband Physikalische Therapie

Hauptaufgabe:
Ein hoher Qualitätsstandard in der Physiotherapie!

- Der größte Anteil der Weiterbildungen wird individuell auf auf Länderebene organisiert.

- **Zu günstigeren Konditionen für VPT-Mitglieder!**

- Schwerpunkte:
  - ✓ Qualitätsgesicherte „Zertifikats-Kurse“ berechtigen zur Abgabe / Abrechnung weiterer Therapiemethoden (MLD, MT, MTT, KG-Gerät, Bobath, PNF, Vojta) – *Integration in die Ausbildung: Qualitätsgesichert !*
  - ✓ aber auch weniger umfangreiche Fortbildungen in Tageskursen, Workshops etc.
  - ✓ Symposien zu diversen Themenbereichen „Forschung stärkt die Physiotherapie“

Unser Service

Ausbildung

VPT – Berufsfachschule Bad Birnbach, Bayern

- ✓ Physiotherapie- und Massageschule
- ✓ Weiterqualifizierung
- ✓ Dualer Studiengang PT in Kooperation mit der Staatlichen Hochschule Deggendorf

BFS – Fellbach-Schmiden, Baden-Württemberg

- ✓ Physiotherapie- und Massageschule
- ✓ Weiterqualifizierung
- ✓ Dualer Studiengang PT in Kooperation mit der Dresden International Universität - DIU

Berufspolitisches Engagement | Akademisierung

- **<u>September 2009</u>**: Bundesrat stimmt einer Änderung der Berufsgesetze für Hebammen, Logopäden, Physiotherapeuten und Ergotherapeuten zu
- **Neu eingeführte Modellklauseln erlauben den Ländern, für diese Ausbildungsberufe probeweise eine hochschulische Ausbildung einzuführen**
- **Bis 31.12.2021** erstattet das Bundesministerium für Gesundheit (BMG) dem Bundestag über die Ergebnisse **Bericht**

- Studiengang kann bis zum Bachelorabschluss 6 – 8 Semester umfassen

  - ✓ Unterricht darf modularisiert und kompetenzorientiert gestaltet werden
  - ✓ praktische Ausbildung muss erhalten bleiben

❖ **VPT: Gleicher Marktzugang für Bachelor-PT + BFS-PT**

VPT Verband Physikalische Therapie

Berufspolitisches Engagement

Aktionen

z.B.: DEMO 1996 in Bonn mit 20.000 TN

Berufspolitisches Engagement

Poster-, Flyer, und Unterschriftenaktion

Modellprojekt VPT-IKK

Eine Verbesserung der Arbeitsbedingungen im Heilmittelbereich Physiotherapie ist unumgänglich, um dadurch ein Einsparpotential für die gesetzliche Krankenversicherung, eine teilweise Kompensation künftiger Versorgungsengpässe und eine höhere Patientenzufriedenheit durch einen optimierten Behandlungsablauf zu generieren.

Würden die Heilmittelerbringer stärker in die Gesundheitsversorgung eingebunden, könnten Mehrfachuntersuchungen im ärztlichen Bereich entfallen, die Kosten für eine begleitende Arzneimitteltherapie reduziert, stationäre Aufnahmen vielfach vermieden und die Anzahl der Krankheitstage verringert werden.

Voraussetzung dafür ist ein Direktzugang des Patienten zum Therapeuten oder zumindest die „Blankoverordnung" durch den Arzt. Hierfür muss der Ausbildungsstandard und die Qualifikation der Heilmittelerbringer angehoben werden.

Durch den Wegfall des Schulgeldes und eine deutliche Anhebung der Verdienstmöglichkeit gewinnt der Therapeutenberuf deutlich an Attraktivität und Wertschätzung. Damit wird die Heilmittelversorgung für die Zukunft entscheidend verbessert, denn ohne Physiotherapie ist eine moderne Medizin in Deutschland nicht vorstellbar.

Berufspolitisches Engagement

Wir stehen für unsere Mitglieder auf!

Im März **2017** luden der SHV und der VPT zur Protestveranstaltung auf der „therapie Leipzig“ in die Glashalle ein!

- Qualifizierte Arbeit verdient Anerkennung – das beginnt bei einer angemessenen Vergütung für Ergo- und Physiotherapie und…
- … gilt für alle Kollegen im ambulanten und im stationären Bereich
- Wer uns heute nicht zuhört, in der Politik wie bei den Krankenkassen, darf sich morgen nicht über fehlenden Nachwuchs wundern: die flächendeckende Therapie ist schon heute absehbar gefährdet

Unsere Forderungen

- Dauerhafter Wegfall der Grundlohnsummenbindung und leistungsgerechte Vergütung
- Berufsgesetze, die der Zeit entsprechen, unsere Kompetenzen widerspiegeln
- und therapeutischen Freiraum schaffen. BL-VO + Direktzugang
- Modernisierung und Anpassung der Ausbildung
- Bundesweite Schulgeldfreiheit in der Physiotherapie
- Bürokratieabbau, schlankere Heilmittelrichtlinie und schlankerer Heilmittelkatalog
- Telematik: Einführung des elektronischen Heilberufsausweises mit Lese- und Schreibberechtigung auch für Heilmittelerbringer

Dr. Roy Kühne
27. April um 22:53 ·

Ein intensiver Tag: mit 16 Verbänden habe ich heute über die Zukunft der Heilmittelerbringer gesprochen. Von der Ausbildung über die Vergütung, gesellschaftliche Anerkennung, Rahmenbedingungen bis zur Abwanderung oder niedriger Rente ist klar: es gibt weiterhin viel zu tun! Mit dem HHVG haben wir aber einen ersten sehr wichtigen Schritt getan.

Parlamentarischer Abend, 11.10.2018, ein wertvoller Austausch

K.H. Kellermann, VPT

Dr. Henke, Marburger Bund

Erwin Ruddel CDU, Vorsi. Ges.-Auss.

Bettina Müller MDB - SPD

Prof. Andrew Ullmann, MDB

Maria Klein-Schmeink, MDB

Aktuelles Expertenwissen: Fachvorträge; Workshops; Öffentliche Anhörung; Netzwerktreffen; Get-Together-Veranstaltung und Festabend.

VPT Verband Physikalische Therapie

TERMINSERVICE- UND VERSORGUNGSGESETZ (TSVG)

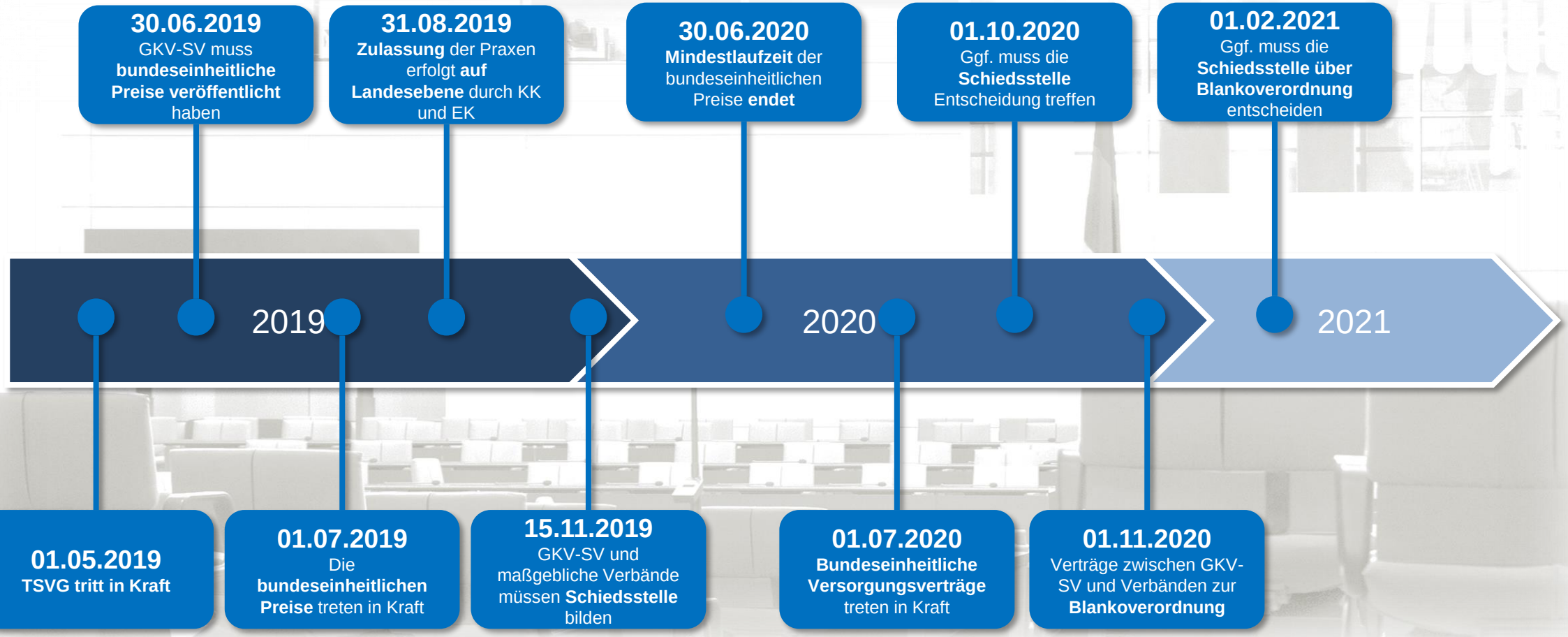

SHV SPITZENVERBAND DER HEILMITTELVERBÄNDE E.V.

SHV
SPITZENVERBAND DER
HEILMITTELVERBÄNDE E.V.

SHV SPITZENVERBAND DER HEILMITTELVERBÄNDE E.V.

Der Spitzenverband Bund der Krankenkassen – GKV-S schließt mit den für die Wahrnehmung der Interessen der Heilmittelerbringer maßgeblichen Spitzenorganisationen auf Bundesebene Verträge

- **Über die Einzelheiten der Heilmittelversorgung** inkl. personeller-, räumlicher und sachlicher Voraussetzungen
- Über die leistungsgerechte und wirtschaftliche Vergütung (Berücksichtigung Personal-, Sach- und Betriebskosten einer HM-Praxis), d.h. die GLS-Bindung entfällt dauerhaft
- Ab 01.04./05.2019 bundesweit einheitliche Preise (Höchstpreisregelung)
- Beschleunigte Schiedsverfahren bei Nichteinigung (inkl. rückwirkender Geltung)
- Bis 31. März 2020 Vereinbarungen mit erweiterter Versorgungsverantwortung für definierte Indikationen (BL-VO), inkl. Abweichung vom HMK, mit Mengenverantwortung

DVE IFK PHYSIO DEUTSCHLAND podo deutschland ZFD VERBAND PHYSIKALISCHE THERAPIE VPT

Wir setzen uns für die Interessen der Therapieberufe und die Zukunft der Patientenversorgung ein. – Mit einer Stimme.

Jetzt Mitglied werden!

Vorteile auf einem Blick

VPT Verband Physikalische Therapie

- Konsequent interdisziplinäre Vertretung: Physiotherapeut, Masseur, Selbstständige, Angestellte, Schüler, Praktikanten, Student
- Zusammenhalt der Berufsangehörigen
- Fort- und Weiterbildungsangebote günstiger für Mitglieder
- Kompetente Rechtsberatung durch verbandseigene Rechtsabteilung
- Günstige private Kranken-, Praxishaftpflicht- und weitere Versicherungen durch Gruppenverträge
- Kontinuierliche Information via Internet und Rundschreiben zu aktuellen und wichtigen Ereignissen
- Aktuelle Verbands- / Mitgliederzeitschrift, regionale Kollegentreffs und Versammlungen

Jetzt Mitglied werden!

VPT Verband Physikalische Therapie

… und was kostet die Mitgliedschaft?

Eine aktive Verbandsarbeit ist nicht ohne finanzielle Beiträge der Verbandsmitglieder möglich.

Die Beiträge im VPT sind nach Mitgliedergruppen und Monatsbeiträgen gestaffelt.

	alte Bundesländer	neue Bundesländer
Selbständige	25,50 €	22,43 €
Angestellte	10,20 €	9,55 €
Weiterqualifikanten zum Physiotherap.	5,00 €	4,00 €
Studenten	5,00 €	4,00 €
Praktikanten	4,60 €	3,50 €
Schüler in der Regelausbildung	beitragsfrei	
Nach der Ausbildung: Regelmitgliedschaft		

Mitglied werden = mithelfen!

VPT Verband Physikalische Therapie

Wir schaffen was

Scan me

Jetzt online Mitglied werden!

Vereinigung für die physiotherapeutischen Berufe (VPT) e.V.

www.vpt.de

www.facebook.com/vpt.de

VPT